Dederichs & Göttlicher Immobilien GmbH

Bürofläche im DENKMAL im Schanzenviertel

Objekt: 5692#Njh8qJ

Preise & Kosten	
Mieter-Provision	Ja
Provisionshinweis	provisionspflichtig, siehe Allgemeine Geschäftsbedingungen
Mietpreis pro m²	15,50 € (m²)
Anzahl Freiplatz	1
Nebenkosten von	3,85 €

Angaben zur Immobilie	
Bürofläche	91 m²
Anzahl Stellplätze	1
Zustand des Objektes	Nach Vereinbarung
Verfügbar ab	kurzfristig bzw. nach Vereinbarung

Dederichs & Göttlicher Immobilien GmbH

Ausstattung	
Heizungsart	Zentralheizung
Befeuerung	Gas
Stellplatzart	Freiplatz
DV-Verkabelung	Ja

Objektbeschreibung

Das zur Vermietung stehende Großraumbüro in der Schanzenstraße verfügt über ca. 91 m² Loftfläche mit hoher Decke und einem hochwertigen Parkettboden. Die Flächen punkten durch eine Symbiose aus Industrie und Moderne. Stellplätze befinden sich außen und sind in dem Mietpreis enthalten.

Lage

- Stadtteil: Schanzenstraße
- Nahversorgung: Restaurants, Imbiß, Geschäfte des täglichen Bedarfs
- Fußweg öffentl. Verkehr: 5 min.
- Fahrzeit Autobahn: 4 min.
- Fahrzeit Hauptbahnhof: 10 min.
- Fahrzeit Flughafen: 15 min.
- Straßenbahn: Linien 4, Haltestelle Keupstraße
- Bus: Linien 151, 152, 153, 190, 250, 260, 434,
- Autobahn: A3 Richtung Oberhausen und Frankfurt am Main, A4 Richtung Gummersbach, Olpe

Sonstiges

Sie haben noch nicht das richtige gefunden? Sprechen Sie uns an und lassen Sie uns die Arbeit machen. Gemeinsam finden wir Ihre Wunschimmobilie und beraten Sie gerne bei Ihrer Anmietung.
Der guten Ordnung halber, möchten wir Sie darauf aufmerksam machen, dass im Falle eines Vertragsabschlusses, bei nicht als provisionsfrei gekennzeichneten Objekten eine Provision zzgl. gesetzlicher Umsatzsteuer gemäß unserer Allgemeinen Geschäftsbedingungen für Sie als Auftraggeber fällig wird. Die Höhe der Provision können Sie unter www.dgi-koeln.de einsehen.
Wir möchten Sie darüber informieren, dass seit dem 01. Mai 2014 die zweite Verordnung zur Änderung der Energieeinsparverordnung ihre Gültigkeit erlangt hat. Nach den Paragraphen 16 und 16a EnEV sind die Vermieter/Verkäufer bei der Vermarktung von Immobilien dazu verpflichtet, den Energieausweis der Immobilie auszuhändigen und die energetischen Kennwerte mit in die Inserate aufzunehmen. Bei all unseren inserierten Immobilien haben wir die Vermieter/ Verkäufer nachweislich darauf aufmerksam gemacht und die erforderlichen Energieausweise angefordert.

Dederichs
& Göttlicher
Immobilien GmbH

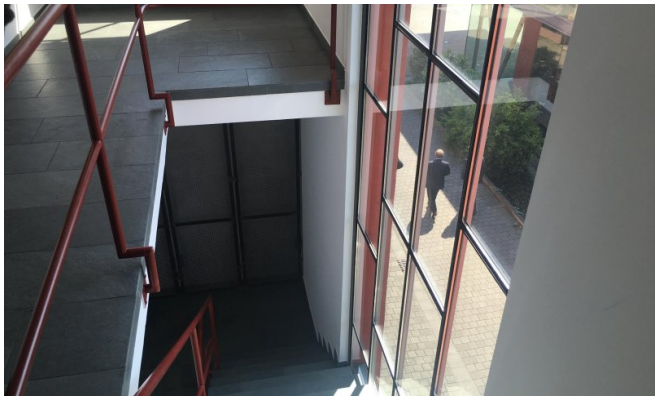

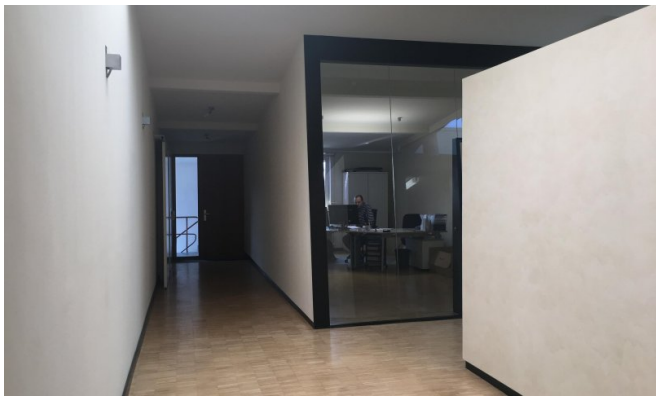

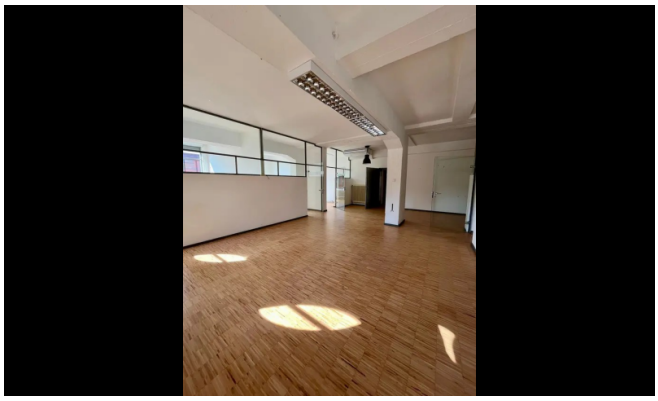

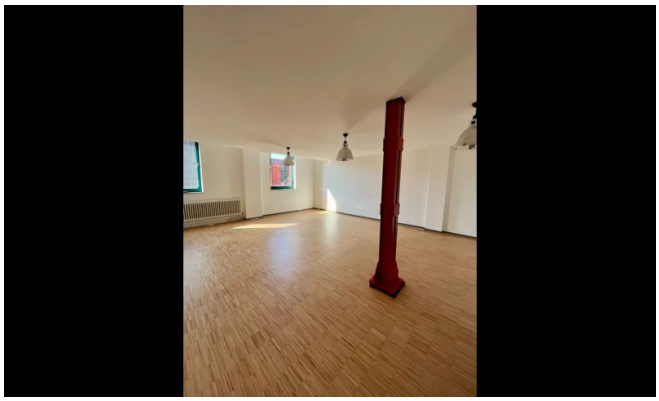

Dederichs
& Göttlicher
Immobilien GmbH

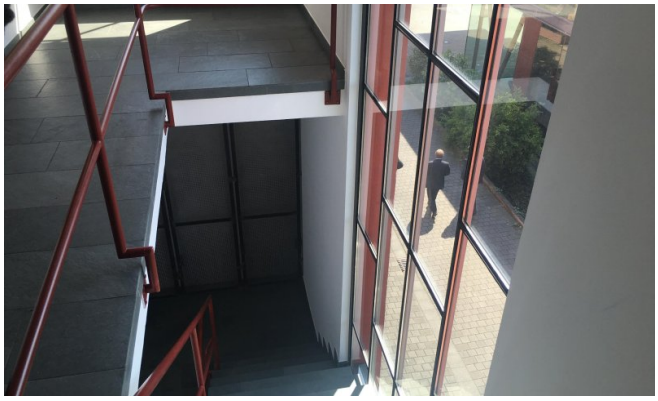

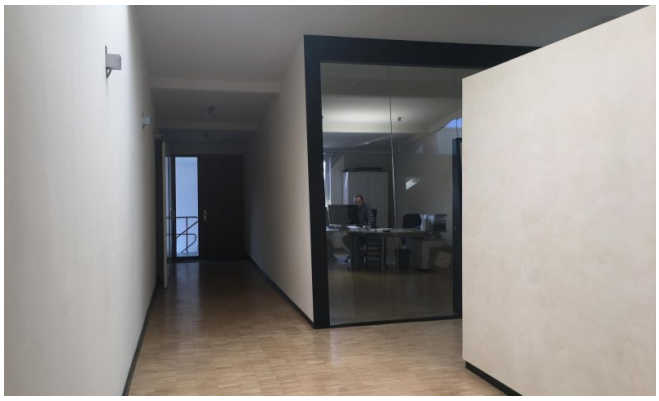

Dederichs
& Göttlicher
Immobilien GmbH

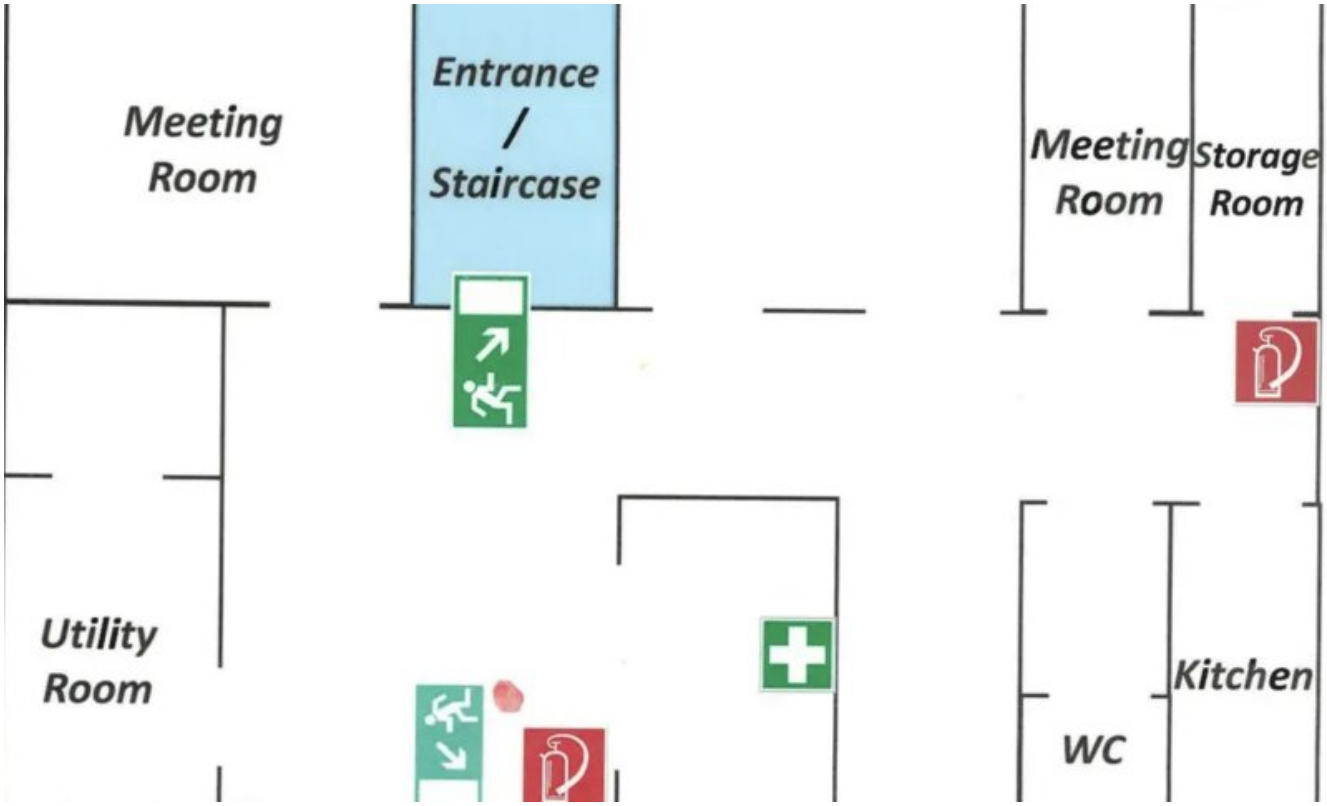

Grundrissplan (Grundriss)

Dederichs
& Göttlicher
Immobilien GmbH

Ansprechpartner

Sven Dederichs
Dederichs & Göttlicher Immobilien GmbH
Hildeboldplatz 21
50672 Köln

Zentrale +49 221 99044995